VISIT…

LANZAROTE Caliente.COM

サウンドトラック「紅の豚」から

【バイエル60番程度】

セリビア行進曲（マーチ）

Piano Arranged by Kiyo Hinago

久石　譲　作曲

♀ワン・ポイント・アドヴァイス☞サントラでは、"ジャーン、ジャーン" と鳴るシンバルが勇ましいマーチですが、東洋風のメロディー・ラインがどことなくのどかな感じです。全体的に、ブラス・アンサンブルのイメージで、元気よく演奏してください。また、左手のベース・ラインはひとつひとつの音をしっかりと、ノン・レガートで弾きましょう。

Tempo di March (♩≒ 128)
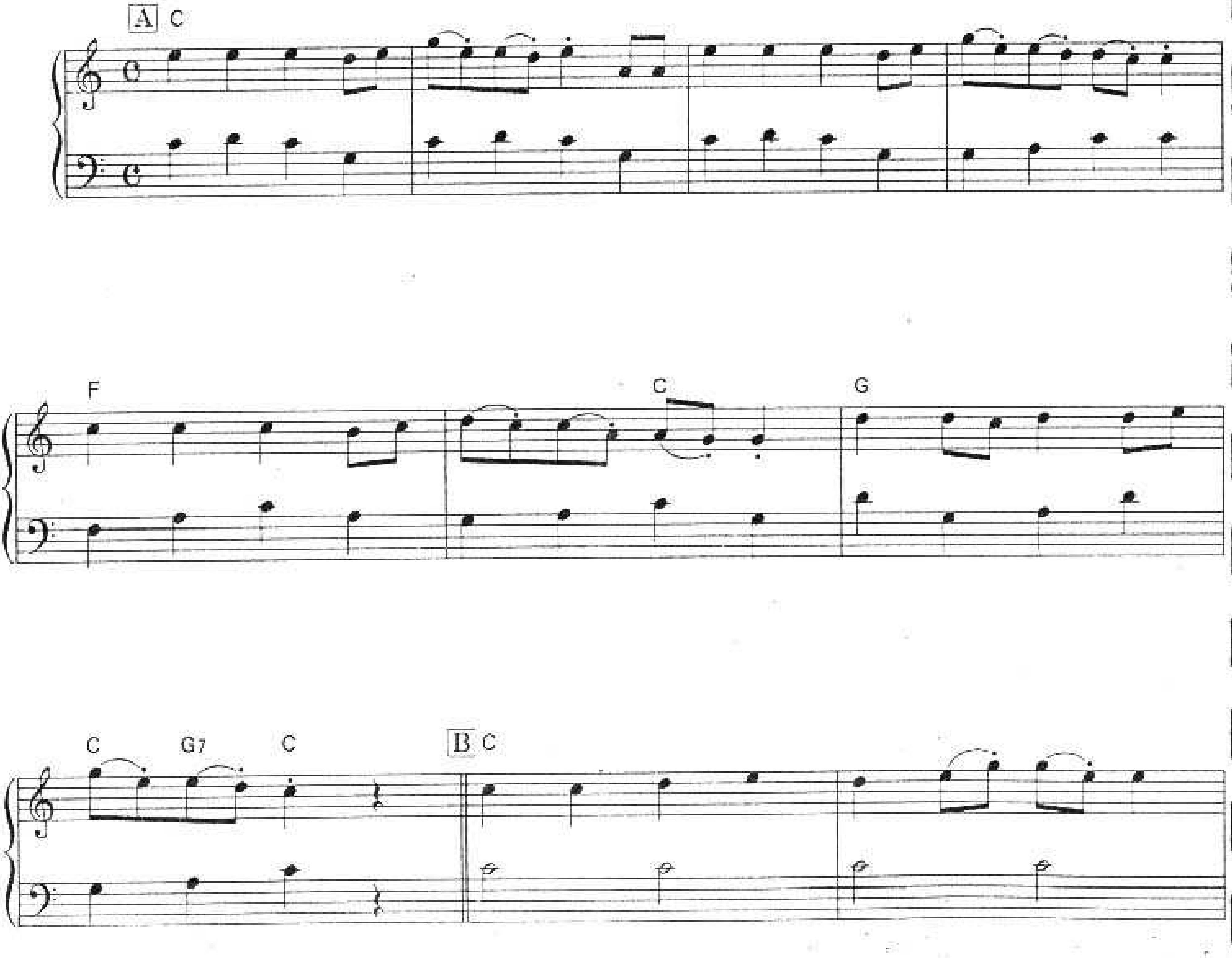
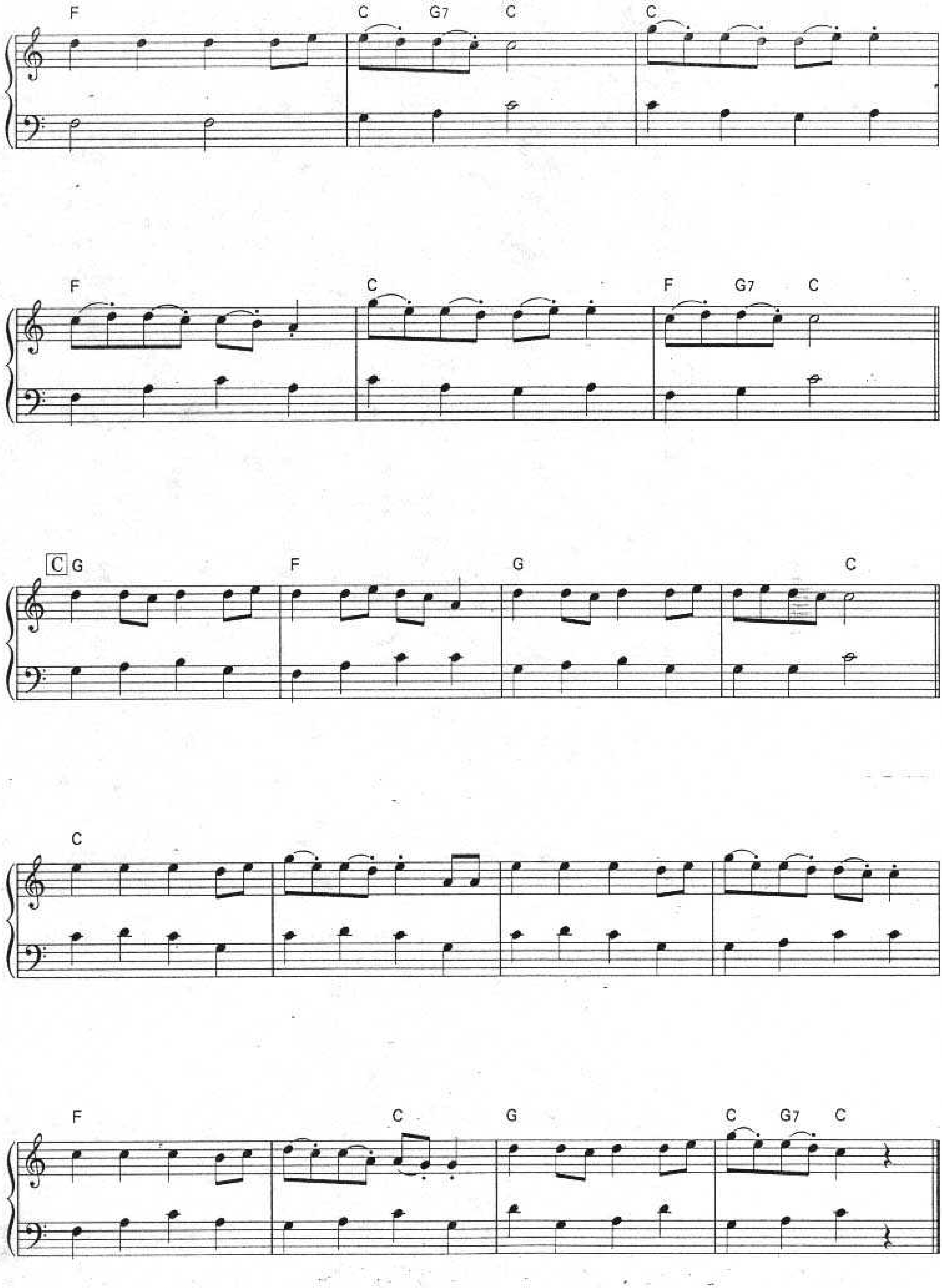
F
C G7 C
C
F
C
F G7 C
C G
F
G
C
C
F
C
G
C G7 C